069/66.56.56
www.dlgroupe.com
info@cabinet069.be

Commerce Individuel Tournai

Rue Gallait
Référence 6618153

L - 850€

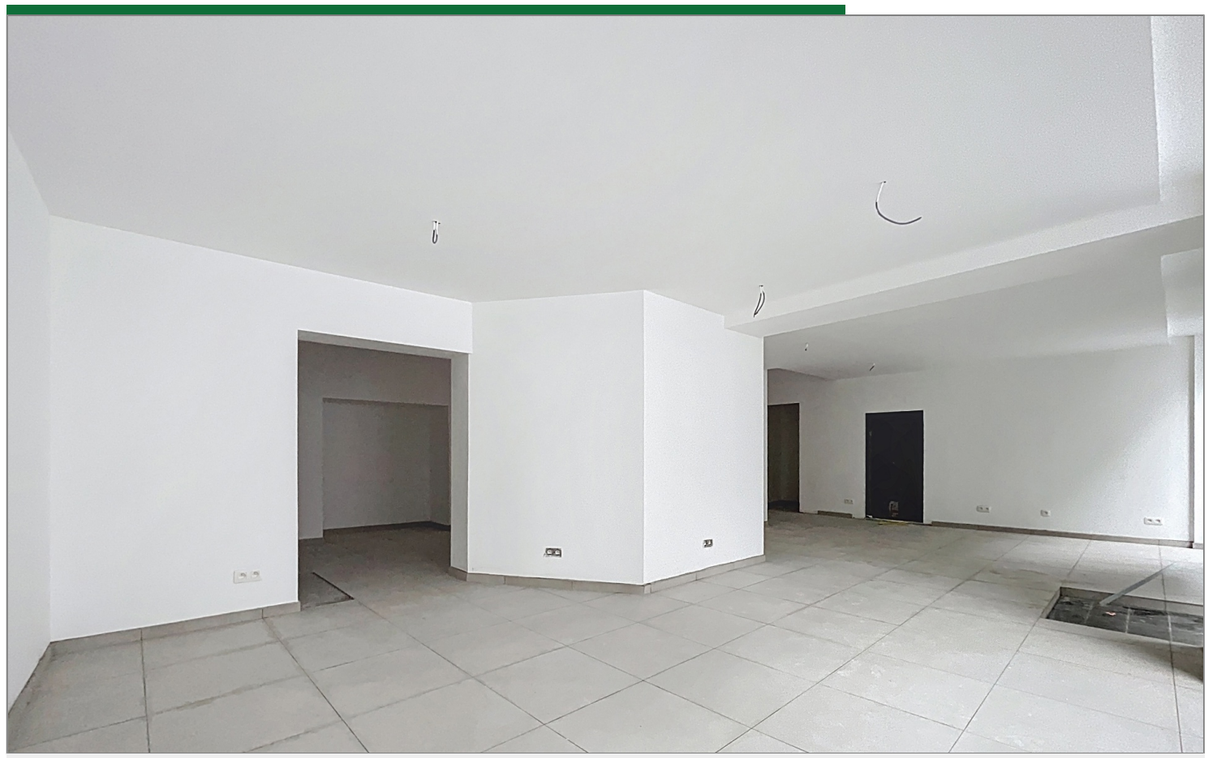

Agence immobilière 069
Boulevard du Roi Albert 44
7500 Tournai

069/66.56.56
www.dlgroupe.com
info@cabinet069.be

www.instagram.com/dlgroupe/

www.facebook.com/agence069

Chambre(s) à coucher	Salle(s) de bain/eau	Surface habitable	Type de chauffage	Jardin & surface
		87m²	**chauffage au sol**	

Surface Terrain	Nbr de parking(s)	Nbr de garage(s)	Revenu cadastral

Surface commerciale au centre ville de Tournai ! Libre au 1e janvier !

Surface commerciale avec remise au centre ville de Tournai ! Commerce idéalement situé, offrant des espaces polyvalents pour développer votre activité : Surface commerciale de 47 m², Remise de 33 m², WC,Commerce totalement excavé, offrant un potentiel de stockage supplémentaire. 200€ de précompte immobilier. Le petit + qui fait la différence :Ce commerce est éligible au concours "Créa-Comm", un coup de pouce pour les commerçants souhaitant s'implanter à Tournai ! Pour en savoir plus sur les conditions et la participation : tournaicentreville.com/objectifproximiteN'attendez plus pour donner vie à votre projet !Plus d`infos et visites sur notre site internet www.dlgroupe.com ou au 069/66.56.56 ! Publicité à caractère non contractuel et ne constituant pas une offre.Les propriétaires se réservent le droit de décision, d`acceptation ou non sur toute(s) offre(s) soumise(s) pour leur bien