069/66.56.56
www.dlgroupe.com
info@cabinet069.be

Contact : info@dlgroupe.com Code de déontologie de l'IPI

Maison
Tournai Vezon

Rue des Prisonniers, 30
Référence 5451762

À VENDRE - 195 000€

Agence immobilière 069
Boulevard du Roi Albert 44
7500 Tournai

069/66.56.56
www.dlgroupe.com
info@cabinet069.be

www.instagram.com/dlgroupe/

www.facebook.com/agence069

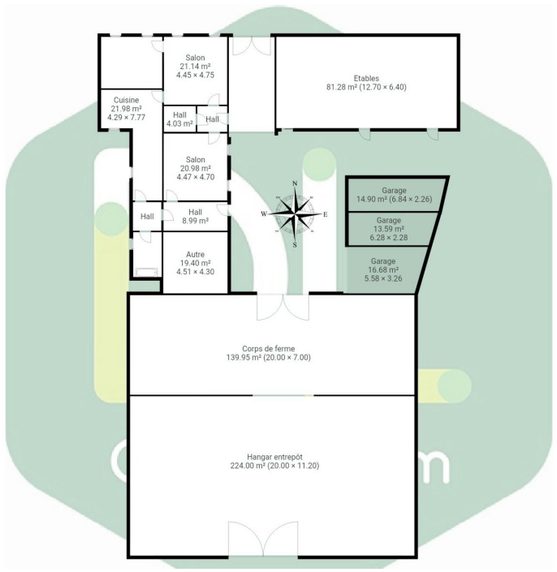

Chambre(s) à coucher	Salle(s) de bain/eau	Surface habitable	Type de chauffage	Jardin & surface
2	1	600m²		Oui

Anne de Constr.	Surface Terrain	Nbr de parking(s)	Nbr de garage(s)	Revenu cadastral
	1220m²			428€

*** OFFRE EN COURS ***

Ferme au carré à rénover, en pleine campagne, composée comme suit :La partie habitation se compose, au rez-de-chaussée, d'un salon, d`une salle à manger, d`une cuisine avec coin repas, d`une salle-de-bains, d`une buanderie et d`une chambre. Et à l`étage, d`une chambre.Ensuite vous découvrirez plusieurs annexes ainsi qu`une vaste étable et un hangar. **Potentiel incroyable, à ne pas manquer !Caractéristiques :** construction de 1948, double cave, fosse à purin,…Publicité à caractère non contractuel et ne constituant pas une offre.Les propriétaires se réservent le droit de décision, d`acceptation ou non sur toute(s) offre(s) soumise(s) pour leur bien.